Eterno Amor

Partitura creada con la versión gratuita de Flat - https://flat.io/es

Letra: Miguel Arce
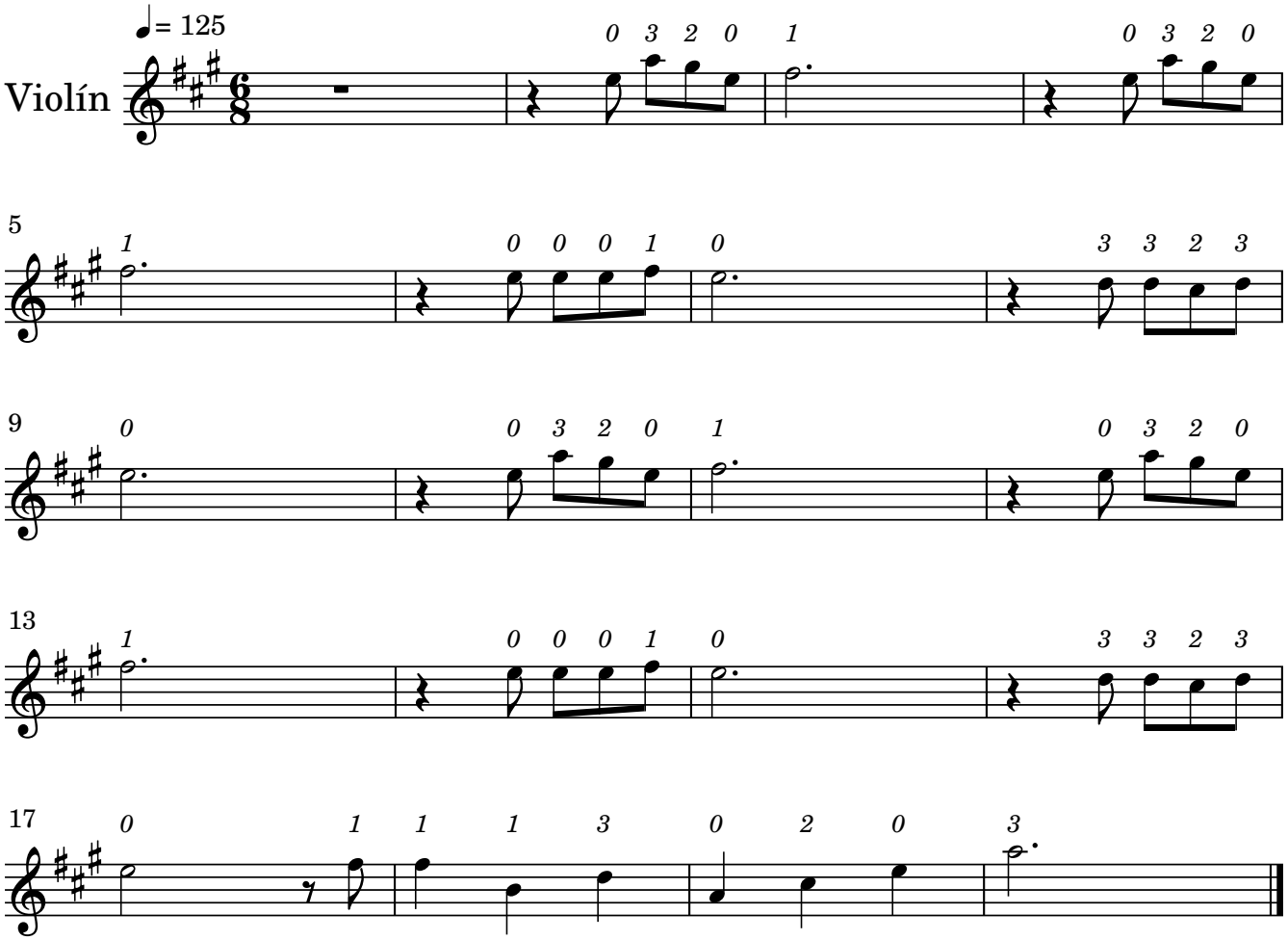
Música: Martín Paz